

## questions fréquentes

### Le Crystal Renew convient-il à tout le monde ?

Le Crystal Renew convient à la fois aux hommes et aux femmes. Il ne doit pas être utilisé par des enfants.

### Convient-il à mon type de peau ?

Le Crystal Renew peut être utilisé sur des peaux sèches, grasses et mixtes. Il convient également aux teints clairs, moyens et foncés. Il est conçu pour toutes les personnes qui souhaitent réduire visiblement l'apparition des tâches brunes, ainsi que la taille des pores, et obtenir un teint plus uni. Il ne doit pas être utilisé sur les peaux qui présentent les problèmes suivants : acné, acné rosacée, eczéma, grains de beauté et excroissances, ou tout autre problème de peau. Nous vous recommandons de consulter un médecin en cas de doute.

### Le traitement est-il sûr ?

Ce traitement non invasif élimine uniquement la couche supérieure de la peau, qui n'est constituée que de cellules mortes. Les cristaux sont parfaitement sûrs et ne sont pas toxiques en cas d'ingestion. Ils ne causent aucune réaction indésirable de la peau et ne sont pas cancérogènes.

Le Crystal Renew a été conçu pour une utilisation simple et sûre à domicile. Vous pouvez contrôler l'intensité du traitement en réglant le niveau de puissance. De plus, les cristaux ne sortiront pas de l'applicateur si la tête de ce dernier n'est pas parfaitement en contact avec la peau. Si des cristaux entrent en contact avec vos yeux ou votre bouche, rincez tout simplement à l'eau.

### Combien de temps le traitement doit-il durer ?

Les durées de traitement varient en fonction de la zone traitée et du niveau de puissance sélectionné. Un traitement facial complet dure environ 10 minutes.

### Au bout de combien de temps les premiers résultats seront-ils visibles ?

Vous remarquerez une amélioration immédiate de votre peau après le premier traitement. Votre teint et la texture de votre peau devraient s'améliorer visiblement au bout du troisième traitement.

### Est-ce normal d'avoir un résidu de cristaux sur la peau après un traitement ?

Certains cristaux restent sur la peau pour indiquer les zones que vous avez traitées. Vous pouvez facilement les éliminer en vous rinçant le visage abondamment à l'eau après le traitement.

### Le traitement élimine-t-il les taches dues au soleil ?

Les petites taches solaires disparaissent au bout de 6 à 10 traitements, tandis que les taches plus étendues s'estompent considérablement.

### Puis-je utiliser d'autres produits de beauté ?

Oui, mais faites attention à certaines substances qui risquent d'irriter la peau, telles que le rétinol.

### Quelle est la fréquence d'utilisation du Crystal Renew ?

Nous conseillons d'effectuer 1 seul traitement par semaine en séparant les séances sur une même zone d'au moins 48 heures. N'utilisez PAS l'appareil plus d'une fois par semaine. Après chaque utilisation, tout comme pour tout produit exfoliant, protégez toujours votre peau à l'aide d'une crème solaire de facteur élevé.

### Vais-je sentir une gêne pendant le traitement ?

Non. Vous sentirez peut-être un léger frottement abrasif, mais le traitement devrait être doux et sans douleur. Votre peau vous paraîtra fraîche, propre et lisse. En cas de sensation de gêne, réduisez le niveau de puissance.

## histoire de la microdermabrasion

L'impact du processus de vieillissement et de l'exposition au soleil année après année se manifeste par l'apparition de rides et de ridules, ainsi que par la modification de la texture et de la couleur de la peau. Le visage n'est pas la seule partie du corps susceptible de souffrir de ces changements : le cou, la poitrine, le décolleté, les bras et les mains peuvent également être touchés. La microdermabrasion peut atténuer les effets du vieillissement sur la peau.

Ce traitement vise à améliorer l'aspect des rides, ainsi que la texture et la couleur de la peau, en éliminant la couche supérieure de l'épiderme afin de dévoiler une peau plus souple et plus éclatante. La microdermabrasion stimule également les tissus élastiques situés sous la surface de la peau afin de donner à celle-ci un aspect plus sain et plus ferme.

Excellente alternative aux peelings chimiques ou au laser, la microdermabrasion est un procédé non invasif, non chirurgical et sans douleur, qui ne nécessite aucun délai de convalescence après le traitement. Le nombre de traitements nécessaires et leur longueur varient en fonction du type et de l'état de la peau. Les résultats sont progressifs, mais très efficaces. La plupart des utilisateurs ont la peau plus douce et plus lisse dès le premier traitement.

On raconte que les Égyptiens de l'Antiquité étaient les premiers à utiliser des techniques de dermabrasion pour rendre leur peau plus belle. Les rois et les reines utilisaient de l'albâtre et des pierres ponce pour éliminer les imperfections et les parties rugueuses de la peau, afin que celle-ci devienne plus lisse et plus douce.

Au milieu des années 1950, les brosses métalliques motorisées ont remplacé leurs prédécesseurs manuels et l'utilisation de la dermabrasion s'est répandue.

Dans les années 1990, une technique de soins de beauté utilisant des cristaux naturels pour permettre une microdermabrasion de la peau a été développée en Italie.

L'innovation la plus récente et la plus passionnante du moment est l'utilisation directe de la technologie du vide pour obtenir un traitement contrôlé, efficace et confortable.

## technologie de vide avancée

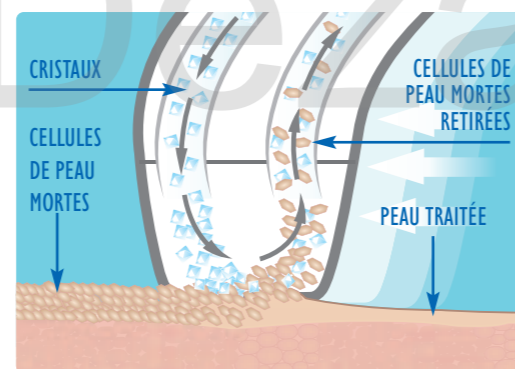

Le Crystal Renew est un système de microdermabrasion sophistiqué, qui utilise la technologie du vide pour produire un flux régulier et efficace de cristaux naturels directement sur la peau.

Le flux de cristaux soulève et élimine les cellules de peau mortes. Les cristaux utilisés et les cellules de peau mortes sont ensuite recueillis dans une cartouche de collecte à filtre.

La circulation sous-cutanée est également stimulée pour accélérer et favoriser le rajeunissement des cellules de la peau.

## nettoyage et entretien

- NE PAS démonter ni réparer. En cas de difficultés d'utilisation, contactez le service clientèle.
- N'utilisez pas l'adaptateur s'il est endommagé ou si l'appareil ne fonctionne pas correctement. • Débranchez le Crystal Renew lorsqu'il n'est pas utilisé.
- Lorsque la cartouche de cristaux est vide, remplacez-la toujours en même temps que la cartouche de collecte à filtre.
- Il est tout à fait normal d'entendre un ronronnement grave.
- Toute utilisation abusive de l'appareil peut entraîner des blessures.
- Ne contournez PAS les fonctions de sécurité et n'ouvrez PAS l'appareil ou l'applicateur.
- Utilisez exclusivement ce produit avec l'adaptateur secteur fourni.
- Stockez l'appareil à température ambiante. Ne le stockez pas à des températures inférieures à 5 °C.
- Rangez le tuyau de vide en l'enroulant après chaque utilisation.
- Les boutons clignotent 3 fois lorsque le niveau le plus élevé ou le plus faible est atteint. • L'appareil possède une fonction d'arrêt automatique qui s'active au bout de 60 minutes d'inutilisation. Pour rallumer l'appareil, appuyez sur le bouton Marche/Arrêt et maintenez-le enfoncé.
- Si ce produit se comporte de manière imprévue, il est possible que des interférences électromagnétiques externes soient en cause. Vous devez éliminer cette source d'interférences et remettre l'appareil en marche afin qu'il fonctionne à nouveau correctement.

## nettoyage

- Débranchez l'appareil et essuyez l'extérieur et l'intérieur du couvercle à l'aide d'une éponge légèrement humidifiée. Ne tentez pas d'ouvrir les cartouches ou l'appareil. Ne laissez pas de l'eau entrer en contact avec l'appareil.
- La tête de l'applicateur peut être nettoyée avec du coton imbibé d'un nettoyant à base d'alcool.
- Lorsque vous changez les cartouches, utilisez la brosse de nettoyage fournie pour supprimer tout résidu de cristaux de chacune des prises d'alvéole. En cas de résidu de cristaux excessif, utilisez un aspirateur.

## REJET

EN FIN DE VIE de ce produit, veuillez vous assurer de bien vous débarrasser de l'appareil et de l'adaptateur secteur comme il convient et conformément aux exigences des autorités locales, à défaut de quoi veuillez les renvoyer à The Dezac Group Ltd., Cheltenham, PO Box 54, GL14 2WW, Royaume-Uni.

L'appareil et l'adaptateur secteur ne doivent PAS être jetés avec les déchets ménagers.

Les cartouches de cristaux et de collecte à filtre peuvent être jetées avec les déchets ménagers.

## service clientèle

Si vous avez des questions ou des difficultés d'utilisation de ce produit, veuillez contacter notre service clientèle Rio au :

+44 1242 702345

ou nous envoyer un courrier électronique à l'adresse :  
[online@riobeauty.com](mailto:online@riobeauty.com)

Pour vous abonner en ligne à notre garantie de deux ans, veuillez vous rendre sur le site :

[www.riobeauty.com/warranty\\_online.htm](http://www.riobeauty.com/warranty_online.htm)

INGRÉDIENTS : ALUMINA

EN INSTANCE DE BREVETS

Dezac® et Crystal Renew™ sont des marques de The Dezac Group Ltd.  
© The Dezac Group Ltd 2007  
PO Box 17, Cheltenham Spa, GL53 7ET, Angleterre  
[www.riobeauty.com](http://www.riobeauty.com)

I-IN-DRDP-F/3.0



## CRYSTAL RENEW™

microdermabrasion avancée  
pour institut

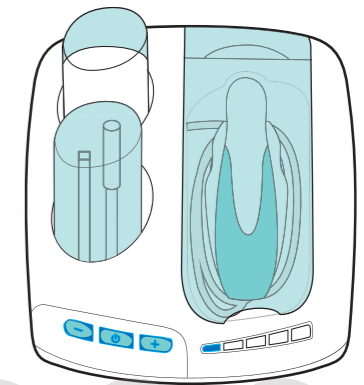

## MODE D'EMPLOI

Veuillez lire attentivement le mode d'emploi et le conserver afin de pouvoir vous y référer à l'avenir.

## précautions à prendre

Ne PAS utiliser l'appareil à proximité des yeux. Lorsque vous traitez le contour des yeux, maintenez l'applicateur en permanence à 2 centimètres au moins de l'œil. Ne le placez PAS juste en dessous de l'œil.

Si des cristaux entrent en contact avec vos yeux, NE FROTTEZ PAS. Rincez abondamment à l'eau ou avec une solution de rinçage oculaire. Si la sensation de gêne persiste, consultez un médecin.

Conservez le produit hors de portée des enfants et des animaux domestiques.

N'utilisez PAS cet appareil si vous souffrez de sclérose en plaques.

N'utilisez PAS le Crystal Renew de manière excessive sur une zone par traitement.

Patientez pendant au moins 7 jours entre chaque traitement sur une même zone.

N'utilisez PAS l'appareil sur des zones abîmées ou malades de la peau, sur des boutons d'acné enflammés ou lorsque des vaisseaux capillaires sont visibles.

N'utilisez PAS l'appareil sur les peaux présentant une lésion, de l'acné, de l'acné rosacée, de l'eczéma, des grains de beauté et des excroissances, ou tout autre problème de peau. Nous vous recommandons de consulter un médecin en cas de doute. En cas d'irritation, cessez le traitement.

Avant d'exposer votre peau au soleil après un traitement, utilisez une crème solaire avec un indice de protection d'au moins 20.

## composants

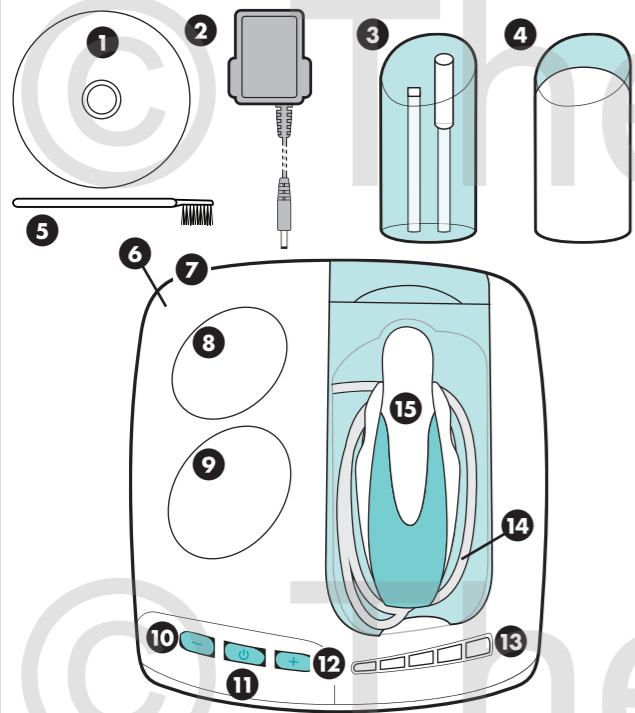

- |                                       |   |
|---------------------------------------|---|
| 1. Mode d'emploi sur DVD              | collecte à filtre                             |
| 2. Adaptateur secteur                 | 10. Bouton de diminution de la puissance (-)  |
| 3. Cartouche de collecte à filtre     | 11. Bouton Marche/Arrêt                       |
| 4. Cartouche de cristaux              | 12. Bouton d'augmentation de la puissance (+) |
| 5. Brosse de nettoyage                | 13. Indicateur du niveau de puissance         |
| 6. Unité principale                   | 14. Tuyau de vide                             |
| 7. Prise électrique                   | 15. Applicateur                               |
| 8. Alvéole de la cartouche à cristaux |   |
| 9. Alvéole de la cartouche de         |   |

## conseils

- Crystal Renew convient à tous les types de peau et peut être utilisé par les hommes et par les femmes.
- Assurez-vous que la peau est propre et sèche avant de commencer le traitement.
- Détendez-vous et déplacez l'applicateur sur le visage en prenant votre temps. Référez-vous à la section « zones de traitement » pour connaître le sens des mouvements de balayage de l'applicateur.
- En cas de sensation de gêne, réduisez le niveau de puissance sur l'unité.
- Vous pouvez utiliser une crème hydratante non parfumée après le traitement. Patientez pendant plusieurs heures avant d'appliquer du maquillage sur votre peau. Le meilleur moment pour les traitements est le soir, avant d'aller se coucher, car cela permet à la peau de récupérer pendant la nuit.
- Avant d'exposer votre peau au soleil, utilisez une crème solaire avec un indice de protection d'au moins 20.
- Patientez pendant au moins 7 jours entre chaque traitement sur une même zone.

## test par application locale

24 heures avant l'utilisation du Crystal Renew, il est essentiel d'effectuer un test par application locale. Choisissez une petite zone discrète au niveau du cou et effectuez le traitement à un niveau de puissance faible. Si des rougeurs ou une sensation de gêne persistent après 24 heures, arrêtez le traitement.

## utilisation de crystal renew

### RÉGLAGE DU CRYSTAL RENEW

Garantie de qualité : tous les appareils sont testés. Votre cartouche de collecte à filtre peut contenir un léger résidu de cristaux résultant d'un test de performances, qui a été réalisé dans un environnement propre.

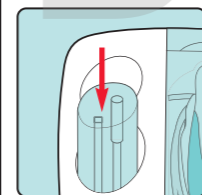

### CARTOUCHE DE COLLECTE À FILTRE

Appuyez fermement sur la cartouche de collecte à filtre vide afin de l'enfoncer dans l'alvéole inférieure, en veillant à ce que la face inclinée soit dirigée vers l'avant. Il est important qu'elle s'enclenche correctement.

Lorsque vous manipulez des cartouches de collecte à filtre, maintenez-les toujours à la verticale.

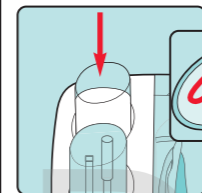

### CARTOUCHE DE CRISTAUX

Ôtez la languette argentée qui se trouve sous la cartouche de cristaux.

Insérez la cartouche dans l'alvéole supérieure en appuyant fermement dessus.

### VÉRIFICATION DE LA CONNEXION :

Vous pouvez vérifier l'installation des deux cartouches en allumant l'appareil et en plaçant le doigt sur l'extrémité de l'applicateur. Le son du moteur doit changer et vous devez ressentir une légère aspiration due à la création d'un vide. Ceci confirme que la cartouche de collecte a été correctement installée. Lorsque vous retirez le doigt, vous devez apercevoir quelques cristaux sur votre peau. Ceci indique que la cartouche de cristaux a été correctement installée.

### TRAITEMENT



Nettoyez la zone à traiter à l'aide d'un produit nettoyant doux et sans savon. Rincez votre peau à l'eau et séchez-la en tapotant. Assurez-vous que votre visage ne présente aucune trace d'eau, de produit nettoyant, de savon ou de crème hydratante après son nettoyage, car ceci peut nuire aux performances de l'appareil. Il est conseillé d'utiliser un miroir et un bandeau pour les cheveux.

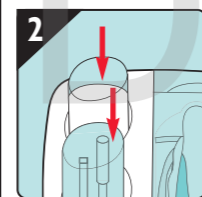

CHACQUE FOIS que vous utilisez votre appareil Crystal Renew, veillez à appuyer fermement sur les deux cartouches afin de garantir une bonne connexion avec la pompe à vide.

REMARQUE : voir la section « VÉRIFICATION DE LA CONNEXION » ci-dessus.

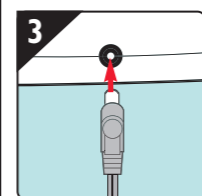

Insérez l'adaptateur secteur dans la prise située au dos de l'unité, puis branchez-le sur une prise de courant.

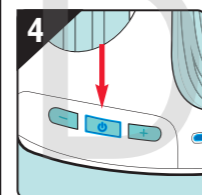

Appuyez sur le bouton Marche/Arrêt et maintenez-le enfoncé jusqu'à ce que les voyants s'allument.

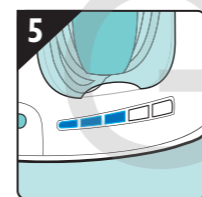

Les 3 premiers voyants de puissance s'allument pour indiquer qu'une puissance moyenne a été sélectionnée.

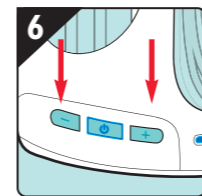

Il existe 5 niveaux de puissance au total. Sélectionnez le niveau de puissance souhaité à l'aide des boutons + et -.

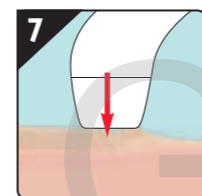

Nous conseillons de commencer par le niveau de puissance le plus faible lors des premières séances, jusqu'à ce que vous vous soyez familiarisé(e) avec l'appareil de traitement. Le niveau de puissance le plus faible utilise la plus faible quantité de cristaux, tandis que le niveau le plus élevé utilise la plus grande quantité.

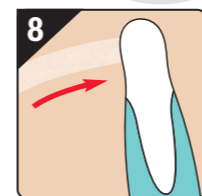

Placez l'applicateur sur la peau. Assurez-vous que la tête de l'applicateur est parfaitement en contact avec votre peau avant d'activer le vide qui achemine les cristaux à travers l'applicateur.

Le son de la pompe à vide change légèrement lorsque les cristaux sont aspirés dans l'applicateur. Déplacez l'applicateur sur la peau d'un geste **lent et régulier**. N'appliquez pas de pression et évitez de passer plusieurs fois sur la même zone.

Voir la section « zones de traitement », à droite.

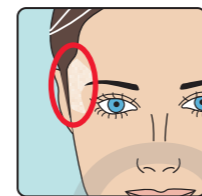

Vous constaterez un léger résidu de cristaux sur la peau. Celui-ci vous aide à repérer les zones déjà traitées.

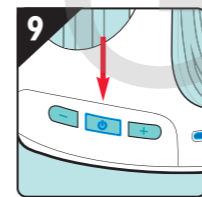

Pour éteindre l'appareil, appuyez sur le bouton Marche/Arrêt et maintenez-le enfoncé jusqu'à ce que les voyants s'éteignent.



Rincez votre peau abondamment à l'eau afin de retirer les cristaux, puis séchez-la en tapotant. Ne tentez pas d'éliminer les cristaux en essuyant votre peau ou en frottant.

Nous conseillons d'utiliser une crème hydratante non parfumée.

⚠ Si des cristaux entrent en contact avec vos yeux, **NE FROTTEZ PAS**. Rincez abondamment à l'eau ou avec une solution de rinçage oculaire. Si la sensation de gêne persiste, consultez un médecin.

📖 Si vous n'appuyez sur aucun bouton pendant 60 minutes, l'appareil s'éteint complètement. Pour rallumer l'appareil, appuyez sur le bouton Marche/Arrêt et maintenez-le enfoncé.

📖 **REPLACEZ TOUJOURS LES DEUX CARTOUCHES EN MÊME TEMPS. NE VOUS CONTENTEZ PAS DE REMPLACER UNE SEULE CARTOUCHE.**

## zones de traitement

La zone traitée doit être tendue lorsque l'applicateur passe sur la peau. Pour tendre la peau, tirez-la vers le bas ou vers le côté avec votre main libre. Un traitement facial complet dure environ 10 minutes.

**Important : évitez les zones sensibles autour des yeux et des lèvres.**

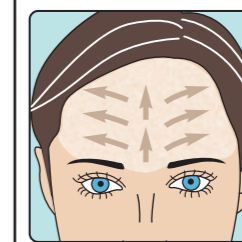

### front

Déplacez l'applicateur vers le haut au centre du front, d'un geste lent et régulier. En partant du point central à la naissance de vos cheveux, déplacez l'applicateur vers la gauche et répétez le mouvement en descendant le long du front. En utilisant le même point de départ, répétez l'opération sur le côté droit. N'appuyez pas trop sur l'applicateur et évitez de passer plusieurs fois sur la même zone.

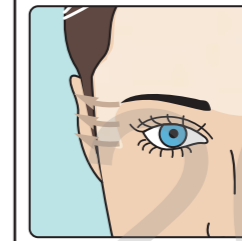

### tempe

Déplacez l'applicateur vers l'extérieur jusqu'à la naissance des cheveux. Il est important de garder la peau tendue. Si nécessaire, utilisez l'autre main. Maintenez toujours l'applicateur à une distance d'au moins 2 cm des yeux, en évitant les zones sensibles.

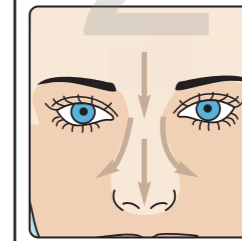

### nez

En commençant par le sommet de l'arête du nez, déplacez l'applicateur vers le bas, en veillant à ce qu'il soit toujours en contact avec la peau. Remplacez l'applicateur au sommet de l'arête du nez et répétez l'opération sur une aile du nez, puis passez à l'autre aile.

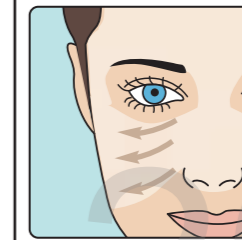

### joues

Déplacez l'applicateur vers l'extérieur, en partant du nez, puis répétez l'opération en descendant le long des joues et en pensant à maintenir la peau tendue.

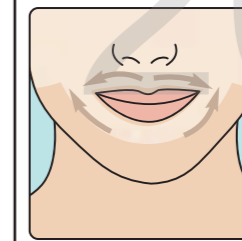

### lèvres

Déplacez l'applicateur vers la gauche et vers la droite de la lèvre supérieure. Déplacez l'applicateur vers la gauche et vers la droite sous la lèvre inférieure. Évitez tout contact direct avec vos lèvres.



### mâchoire

Déplacez l'applicateur depuis le menton et terminez les zones qui n'ont pas été traitées.

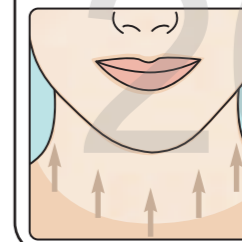

### cou

Déplacez l'applicateur vers le haut jusqu'à la mâchoire.